

Mercato finanziario

16 settembre 2024

Per informazioni: statistiche@bancaditalia.it
www.bancaditalia.it/statistiche/index.html

Figura 1

Emissioni nette di obbligazioni per settore emittente (miliardi di euro)

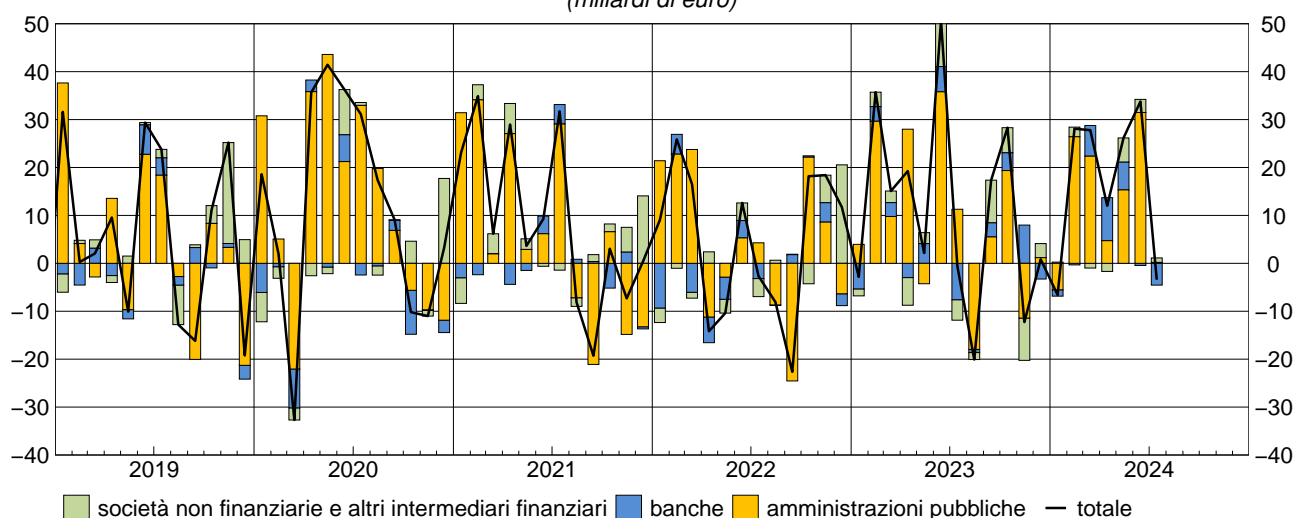

Nel mese di luglio i settori residenti hanno registrato rimborsi netti di obbligazioni per 3,4 miliardi di euro. Le amministrazioni pubbliche hanno effettuato emissioni nette pari a 0,2 miliardi di euro: vi hanno contribuito emissioni nette di BTP (4,6 miliardi) e CCT (1,7 miliardi) a fronte di rimborsi netti di BOT (3,2 miliardi) e di altri titoli emessi da amministrazioni centrali (2,9 miliardi). Le banche hanno effettuato rimborsi netti per 4,5 miliardi di euro. I rimanenti settori hanno registrato emissioni nette per 0,9 miliardi di euro (gli altri intermediari finanziari emissioni nette pari a 2,7 miliardi a fronte di rimborsi netti delle società non finanziarie per 1,8 miliardi).

Figura 2

Rendimenti dei titoli di Stato guida (valori percentuali)

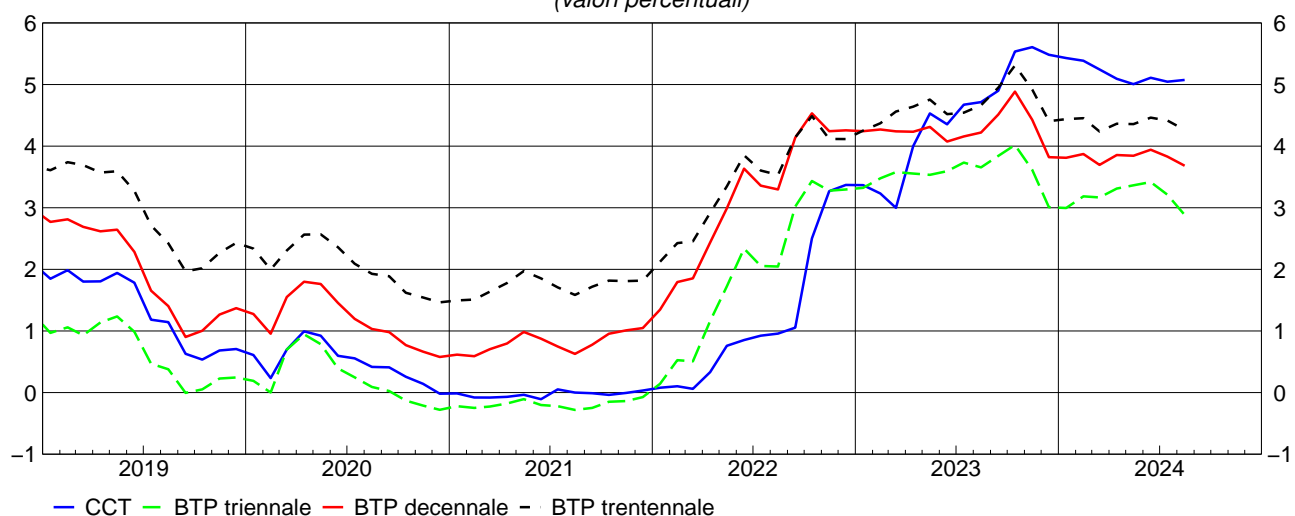

Nel mese di agosto i rendimenti a scadenza lordi dei BTP guida a 3, 10 e 30 anni sono diminuiti di 33, 15 e 16 punti base, portandosi rispettivamente al 2,88, 3,68 e 4,26 per cento. Il rendimento del CCT guida è aumentato di 2 punti base, portandosi al 5,07 per cento.

Periodo di riferimento: luglio – agosto 2024

Avviso

A partire dalla pubblicazione di novembre 2022 viene pubblicato il fascicolo separato "[Metodi e fonti: note metodologiche](#)" in sostituzione delle "Note alle tavole" precedentemente riportate alla fine della pubblicazione mensile. Rispetto a queste ultime, il fascicolo "Metodi e fonti: note metodologiche" illustra in modo più approfondito le definizioni, le fonti, le metodologie e le politiche di revisione utilizzate per la produzione delle statistiche contenute nel fascicolo "Mercato finanziario", di cui è parte integrante.

Dalla pubblicazione di giugno 2023, i dati sui valori mobiliari emessi da residenti (tavola [VALM0100](#)) sono calcolati secondo i criteri della nuova guideline della BCE [2022/971](#) a partire dalla data contabile di gennaio 2022. I dati pubblicati sono ricavati dalle Securities Issues Statistics ([CSEC](#)) della BCE la cui fonte è il Centralized Securities Database (CSDB). Alcune informazioni di dettaglio pubblicate nella tavola non ottenibili dalla nuova fonte continueranno ad essere calcolate dall'Anagrafe Titoli nazionale, gestita dalla Banca d'Italia. Per i dettagli si rimanda al fascicolo "[Metodi e fonti: note metodologiche](#)".

Avvertenze

- I. Le elaborazioni, salvo diversa indicazione, sono eseguite dalla Banca d'Italia.
- II. Segni convenzionali:
 - il fenomeno non esiste;
 - il fenomeno esiste ma i dati non si conoscono;
 - .. i dati non raggiungono la cifra significativa dell'ordine minimo considerato.I dati riportati fra parentesi sono provvisori, quelli fra parentesi in corsivo sono stimati.
- III. Le tavole sono contrassegnate, oltre che da un numero progressivo, da un codice alfanumerico che individua in modo univoco il contenuto della tavola nell'archivio elettronico in cui sono memorizzate le informazioni destinate alla diffusione esterna. Analogo codice identifica le diverse grandezze riportate in ciascuna tavola.

Indice

Avviso

Avvertenze

Accesso ai dati in BDS:

Tavola 1	- Valori mobiliari emessi da residenti	<u>VALM0100</u>
Tavola 2	- Titoli di Stato: rendimenti lordi all'emissione per comparto e durata	<u>RTIT0100</u>
Tavola 3	- Titoli di Stato quotati alla Borsa Italiana (M.O.T.): rendimenti, quantità scambiate e consistenze	<u>QMOT0100</u>
Tavola 4	- Titoli di Stato quotati al mercato telematico (M.T.S.): quantità scambiate	<u>QMTS0100</u>
Tavola 5	- Titoli di Stato quotati al mercato telematico (M.T.S.): vita residua media e durata finanziaria	<u>QMTS0200</u>
Tavola 6	- Titoli di Stato guida: rendimenti a scadenza lordi	<u>BMK0100</u>
Tavola 7	- Attività di gestione patrimoniale: portafoglio titoli e patrimonio gestito	<u>GESP0100</u>
Tavola 8	- Fondi comuni aperti di diritto italiano: attività, passività e patrimonio netto	<u>BSFC0100</u>
Tavola 9	- Fondi comuni aperti di diritto italiano: attività, passività e raccolta netta	<u>BSFC0200</u>
Tavola 10	- Mercato italiano dei fondi comuni: patrimonio e raccolta netti	<u>BSFC0300</u>

Tavole consultabili esclusivamente nella BDS

- Titoli di stato: composizione per categoria	<u>VALM0200</u>
- Titoli di Stato guida: rendimenti a scadenza lordi (dati giornalieri)	<u>BMK0200</u>
- Caratteristiche dei Buoni ordinari del Tesoro	<u>TDEE0120</u>
- Caratteristiche dei Certificati del Tesoro Zero-coupon	<u>TDEE0121</u>
- Caratteristiche dei Certificati del Tesoro a tasso variabile	<u>TDEE0122</u>
- Caratteristiche dei Buoni Poliennali del Tesoro	<u>TDEE0123</u>
- Operazioni di rimborso anticipato dei Buoni Poliennali del Tesoro	<u>TDEE0130</u>
- Operazioni di rimborso anticipato dei certificati del Tesoro a tasso variabile	<u>TDEE0135</u>
- Emissioni dei Buoni ordinari del Tesoro	<u>BOT0100</u>

Valori mobiliari emessi da residenti

(milioni di euro)

Periodo	Titoli di debito delle Amministrazioni pubbliche							Amministrazioni locali	Totale
	Amministrazioni centrali						Totale		
	BOT	CCT	BTP	BTP indicizzati	Titoli internazionali				
Emissioni lorde									
2021	159.141	24.499	268.832	15.089	4.545	478.056	253	478.309	
2022	139.370	18.503	262.568	35.900	..	457.190	1	457.191	
2023	156.164	24.632	314.501	29.038	1.520	526.354	..	526.355	
2024 - gen.	16.250	..	27.200	2.875	..	46.325	10	46.335	
feb.	15.400	3.035	34.665	1.725	..	54.825	..	54.825	
mar.	16.850	1.500	38.138	5.000	..	61.488	..	61.488	
apr.	14.000	1.500	23.650	2.500	..	41.650	..	41.650	
mag.	13.975	3.500	44.850	1.500	..	63.825	..	63.825	
giu.	13.200	2.300	23.700	2.250	300	41.750	..	41.750	
lug.	15.400	1.750	20.736	2.490	..	40.676	..	40.676	
Rimborsi									
2021	166.933	1.407	168.981	17.014	10.292	395.848	1.328	397.176	
2022	141.685	31.512	174.692	16.570	606	394.790	989	395.780	
2023	145.284	21.924	187.636	52.340	3.604	412.145	945	413.090	
2024 - gen.	18.553	544	32.897	51.994	23	52.018	
feb.	9.500	13.794	4.816	28.361	12	28.373	
mar.	16.950	..	22.135	39.085	38	39.123	
apr.	9.020	1.227	19.505	7.229	..	36.982	16	36.998	
mag.	15.950	..	30.138	..	1.856	47.944	39	47.983	
giu.	8.800	..	1.000	9.825	200	10.025	
lug.	18.550	..	16.870	1.501	..	36.921	24	40.195	
Emissioni nette									
2021	-7.791	23.171	100.930	-1.302	-5.727	84.037	-1.075	82.962	
2022	-2.316	-13.334	81.386	19.349	-606	55.604	-989	54.615	
2023	10.880	2.554	125.906	-24.605	-2.084	111.794	-945	110.850	
2024 - gen.	-2.303	-544	-5.553	2.890	..	-5.510	-13	-5.523	
feb.	5.900	-10.749	29.784	1.743	..	26.428	-12	26.416	
mar.	-100	1.507	16.000	4.988	..	22.396	-38	22.358	
apr.	4.980	290	4.199	-4.727	..	4.742	-16	4.726	
mag.	-1.975	3.504	14.385	1.300	-1.856	15.358	-39	15.319	
giu.	4.400	2.301	22.500	2.202	300	31.679	-200	31.478	
lug.	-3.150	1.736	3.534	1.043	..	3.462	-24	188	
Consistenze di fine periodo									
2021	113.491	149.643	1.668.601	223.728	42.797	2.227.685	13.604	2.248.988	
2022	111.176	136.634	1.756.640	243.058	44.095	2.291.718	12.626	2.312.044	
2023	122.056	139.341	1.883.505	219.755	40.745	2.405.403	11.672	2.424.775	
2024 - gen.	119.753	138.798	1.877.808	222.630	41.073	2.400.062	11.663	2.419.425	
feb.	125.653	128.038	1.907.656	224.355	40.834	2.426.536	11.652	2.445.888	
mar.	125.553	129.538	1.923.659	229.355	40.858	2.448.964	11.614	2.468.278	
apr.	130.533	129.811	1.927.804	224.626	40.991	2.453.765	11.600	2.473.065	
mag.	128.558	133.311	1.942.515	226.126	38.961	2.469.471	11.562	2.488.733	
giu.	132.958	135.611	1.965.215	228.376	39.437	2.501.597	11.364	2.520.661	
lug.	129.808	137.361	1.969.081	229.365	39.590	2.505.205	11.337	2.520.992	

(segue)

Mercato finanziario

(segue) Tavola 1

[Accesso ai dati:](#)[VALM0100](#)

Valori mobiliari emessi da residenti

(milioni di euro)

Periodo	Titoli di debito di altri emittenti				Totale titoli di debito	Azioni quotate
	Banche	Società non finanziarie	Imprese di assicurazione	Altri intermediari finanziari		
Emissioni lorde						
2021	60.445	38.994	1.107	82.183	661.038	4.428
2022	69.266	34.021	1.175	72.760	634.414	10.962
2023	85.941	61.764	1.175	60.416	735.650	2.280
2024 - gen.	10.961	7.560	1.250	1.520	67.626	81
feb.	6.219	7.287	..	1.671	70.003	92
mar.	13.132	4.513	..	4.237	83.371	304
apr.	13.078	8.679	..	829	64.237	286
mag.	8.354	13.562	750	10.065	96.556	592
giu.	9.303	5.783	..	10.016	66.852	475
lug.	5.471	6.731	..	9.479	62.358	899
Rimborsi						
2021	65.992	19.127	832	73.336	556.462	..
2022	86.389	33.667	1.141	56.233	573.210	8.265
2023	75.799	45.865	281	64.620	599.655	8.421
2024 - gen.	12.290	4.486	..	5.585	74.379	1.927
feb.	6.548	4.820	2	2.128	41.869	1
mar.	6.722	5.749	..	3.984	55.578	2.415
apr.	4.101	7.216	..	3.982	52.297	..
mag.	2.566	11.389	..	7.927	69.865	48
giu.	9.745	6.914	750	5.397	32.832	1.856
lug.	10.017	8.556	..	6.715	65.484	172
Emissioni nette						
2021	-5.547	19.867	275	8.847	106.405	4.428
2022	-17.123	354	34	16.528	54.408	2.697
2023	10.142	15.899	894	-4.205	133.580	-6.141
2024 - gen.	-1.329	3.074	1.250	-4.065	-6.594	-1.846
feb.	-328	2.468	-2	-457	28.097	91
mar.	6.410	-1.236	..	253	27.785	-2.111
apr.	8.977	1.463	..	-3.153	12.013	286
mag.	5.788	2.173	750	2.138	26.168	543
giu.	-442	-1.132	-750	4.619	33.774	-1.381
lug.	-4.545	-1.825	..	2.764	-3.419	727
Consistenze di fine periodo						
2021	415.104	168.202	15.405	242.083	3.089.782	622.859
2022	392.661	170.840	15.411	251.638	3.142.594	510.634
2023	401.971	191.140	15.654	244.842	3.278.382	606.766
2024 - gen.	401.198	194.876	16.914	240.251	3.272.664	617.265
feb.	400.802	197.347	16.908	239.799	3.300.744	630.591
mar.	407.213	196.188	16.908	239.980	3.328.566	667.477
apr.	416.467	197.727	16.912	236.842	3.341.014	668.296
mag.	421.655	200.748	17.662	238.065	3.366.863	688.368
giu.	421.084	199.701	16.912	242.694	3.401.052	661.598
lug.	416.372	197.577	16.917	245.684	3.397.541	678.133

Mercato finanziario

Tavola 2

Accesso ai dati:

[RTIT0100](#)

Titoli di Stato: rendimenti lordi all'emissione per comparto e durata

(valori medi nel periodo)

Periodo	BOT			CCT
	6 mesi	12 mesi	Medio	
2020	-0,23	-0,14	-0,20	0,48
2021	-0,51	-0,47	-0,49	-0,02
2022	0,60	0,95	0,88	1,08
2023	3,58	3,61	3,59	4,09
2022 - set.	1,99	2,09	2,05	1,04
ott.	2,06	2,53	2,29	0,85
nov.	2,34	2,69	2,52	2,54
dic.	-	2,67	2,67	3,21
2023 - gen.	2,84	3,09	2,99	-
feb.	3,08	3,18	3,16	2,58
mar.	3,10	3,61	3,34	2,97
apr.	3,36	3,39	3,36	2,97
mag.	3,56	3,46	3,50	4,45
giu.	3,73	3,64	3,66	4,38
lug.	3,85	3,95	3,90	4,66
ago.	3,87	3,82	3,82	4,22
set.	4,04	3,87	3,95	4,62
ott.	4,02	3,94	3,97	4,50
nov.	3,90	3,86	3,88	5,16
dic.	-	3,53	3,53	4,43
2024 - gen.	3,81	3,44	3,63	-
feb.	-	3,52	3,62	5,23
mar.	3,80	3,55	3,69	5,20
apr.	-	3,53	3,63	5,10
mag.	3,68	3,55	3,60	4,90
giu.	-	3,58	3,63	4,71
lug.	3,55	3,48	3,51	5,04
ago.	-	3,11	3,20	4,89

(segue)

Mercato finanziario

(segue) Tavola 2

[Accesso ai dati:](#)[RTIT0100](#)

Titoli di Stato: rendimenti lordi all'emissione per comparto e durata

(valori medi nel periodo)

Periodo	BTP					BTP indicizzati			
	3 anni	5 anni	10 anni	30 anni	Medio	5 anni	10 anni	30 anni	Medio
2020	0,24	0,56	1,13	2,18	0,78	-0,23	0,84	1,77	0,50
2021	-0,24	0,12	0,74	1,73	0,28	-0,91	-0,64	0,22	-0,42
2022	1,81	2,34	3,00	3,50	2,41	-0,54	1,08	0,74	0,55
2023	3,58	3,80	4,32	4,65	3,94	1,89	2,02	2,59	2,05
2022 - set.	2,77	3,09	3,80	4,04	3,41	-	2,45	-	2,45
ott.	3,30	4,12	4,70	4,78	4,00	1,09	2,22	-	1,66
nov.	3,22	3,53	4,24	-	3,62	-	-	-	-
dic.	2,88	-	3,96	-	3,46	-	-	-	-
2023 - gen.	3,26	-	-	-	3,39	-	2,03	-	2,03
feb.	3,37	3,70	4,28	4,58	3,80	-	2,19	-	2,19
mar.	3,71	3,84	4,34	-	3,87	-	2,02	-	2,02
apr.	3,59	3,59	4,12	4,51	3,91	1,70	-	-	1,70
mag.	3,45	3,77	4,42	-	3,98	-	-	-	2,44
giu.	3,46	3,39	4,28	4,54	3,91	1,59	-	-	1,59
lug.	3,71	3,81	4,14	4,45	3,93	-	1,86	-	1,86
ago.	-	3,73	4,07	-	3,87	-	-	-	-
set.	3,86	3,79	4,23	4,83	4,14	2,05	-	2,59	2,35
ott.	3,93	4,41	4,93	4,86	4,48	2,24	-	-	2,24
nov.	3,75	4,12	4,51	5,05	4,30	-	-	-	-
dic.	3,24	3,61	4,17	4,38	3,68	-	-	-	-
2024 - gen.	3,03	-	-	4,51	3,10	1,61	-	-	2,03
feb.	3,15	3,14	3,69	-	3,48	1,73	-	2,19	1,88
mar.	3,06	3,41	3,78	-	3,47	-	-	-	-
apr.	3,32	3,21	3,67	-	3,52	1,35	-	-	1,61
mag.	3,40	3,38	3,86	4,14	3,57	-	1,72	-	1,72
giu.	3,47	3,54	3,97	4,39	3,73	-	1,68	-	2,01
lug.	3,24	3,44	3,86	-	3,56	1,60	-	2,19	1,88
ago.	-	3,16	3,76	-	3,38	-	-	-	-

Titoli di Stato quotati alla Borsa Italiana (M.O.T.): rendimenti, quantità scambiate e consistenze

Periodo	BOT	CCT	BTP	Per memoria: Rendistato	Totale titoli di Stato
Rendimenti a scadenza lordi					
2021	-0,544	-0,204	0,825	0,415	0,792
2022	0,517	0,727	2,639	2,449	2,570
2023	3,451	4,010	3,882	3,910	3,885
2023 - ago.....	3,750	4,230	3,869	3,942	3,881
set.....	3,875	4,448	4,110	4,174	4,120
ott.....	3,920	4,996	4,429	4,444	4,446
nov.....	3,788	5,078	4,068	4,045	4,100
dic.....	3,542	4,975	3,554	3,480	3,598
2024 - gen.....	3,575	4,941	3,563	3,484	3,604
feb.....	3,637	4,938	3,630	3,594	3,669
mar.....	3,672	4,856	3,478	3,483	3,520
apr.....	3,643	4,695	3,589	3,613	3,622
mag.....	3,617	4,619	3,601	3,628	3,633
giu.....	3,563	4,725	3,705	3,714	3,736
lug.....	3,458	4,678	3,603	3,568	3,636
ago.....	3,199	4,719	3,420	3,320	3,459
Quantità scambiate (milioni di euro)					
2021	358	5.214	122.564	103.411	128.423
2022	2.140	3.524	139.385	118.753	145.061
2023	23.066	6.359	185.861	150.852	215.286
2023 - ago.....	1.938	560	12.273	10.105	14.771
set.....	1.963	640	14.986	12.266	17.589
ott.....	2.652	613	15.926	12.641	19.191
nov.....	1.939	539	17.285	14.390	19.763
dic.....	2.280	648	18.761	15.501	21.688
2024 - gen.....	2.394	1.008	18.671	15.015	22.073
feb.....	2.555	795	18.081	14.551	21.431
mar.....	1.987	840	18.743	15.973	21.569
apr.....	2.405	635	19.667	16.655	22.708
mag.....	2.007	753	18.967	16.263	21.727
giu.....	1.706	517	17.206	15.166	19.430
lug.....	1.977	426	15.510	13.658	17.913
ago.....	1.552	324	14.165	12.184	16.042
Consistenza al valore nominale dei titoli quotati (milioni di euro)					
2021	106.491	149.643	1.892.329	1.510.319	2.177.722
2022	104.025	136.634	1.984.366	1.580.427	2.225.025
2023	112.789	139.341	2.088.789	1.676.843	2.340.919
2023 - ago.....	116.557	141.782	2.061.916	1.644.447	2.320.255
set.....	115.487	143.507	2.058.993	1.649.296	2.317.987
ott.....	119.310	145.232	2.092.002	1.695.586	2.356.544
nov.....	114.556	138.836	2.092.041	1.698.829	2.345.433
dic.....	112.789	139.341	2.088.789	1.676.843	2.340.919
2024 - gen.....	110.252	125.003	2.100.373	1.704.043	2.335.628
feb.....	118.502	128.038	2.109.876	1.719.492	2.356.416
mar.....	116.532	129.538	2.128.018	1.716.489	2.374.088
apr.....	122.832	129.811	2.138.384	1.739.627	2.391.027
mag.....	119.757	133.311	2.168.640	1.763.185	2.421.708
giu.....	122.657	135.611	2.179.519	1.765.504	2.437.787
lug.....	119.848	137.361	2.184.352	1.768.190	2.441.561
ago.....	122.724	138.866	2.169.054	1.768.236	2.430.644

Mercato finanziario

Tavola 4

[Accesso ai dati:](#)[QMTS0100](#)

Titoli di Stato quotati al mercato telematico (M.T.S.): quantità scambiate

(milioni di euro)

Periodo	BOT	CCT	BTP	Totale titoli di Stato
2020	627.246	81.199	949.834	1.792.199
2021	1.422.087	115.752	2.079.514	3.835.043
2022	784.240	172.003	1.809.217	2.845.323
2023	630.241	451.280	2.908.284	3.989.908
2022 - II ... trim	224.889	56.779	531.709	844.196
III ... "	122.404	41.265	363.487	538.150
IV ... "	118.223	41.313	391.984	551.541
2023 - I ... trim	154.854	77.192	619.043	851.110
II ... "	143.750	62.611	650.402	856.790
III ... "	147.415	133.581	682.891	963.919
IV ... "	184.222	177.896	955.948	1.318.089
2024 - I ... trim	199.066	199.170	1.256.761	1.655.025
II ... "	211.186	250.683	1.305.429	1.767.331
2023 - ago	52.673	45.379	209.755	307.817
set.	48.546	56.737	268.742	374.036
ott.	53.080	61.803	359.365	474.253
nov.	71.473	85.743	371.007	528.235
dic.	59.669	30.350	225.576	315.601
2024 - gen.	64.524	64.995	389.155	518.683
feb.	76.498	74.928	462.997	614.432
mar.	58.044	59.247	404.609	521.910
apr.	81.200	82.182	419.968	583.360
mag.	57.644	75.007	399.641	532.306
giu.	72.342	93.494	485.820	651.665
lug.	62.534	71.732	457.781	592.060
ago.	90.383	52.772	466.066	609.228

Mercato finanziario

Tavola 5

[Accesso ai dati:](#)[QMTS0200](#)

Titoli di Stato quotati al mercato telematico (M.T.S.): vita residua media e durata finanziaria

(dati di fine periodo; in anni)

Periodo	BOT	CCT	BTP	Totale titoli di Stato
Vita residua media				
2021	0,44	2,89	7,79	7,00
2022	0,45	3,02	7,61	6,99
2023	0,45	2,98	7,55	6,94
2023 - set.	0,48	3,03	7,58	6,94
ott.	0,45	2,97	7,56	6,92
nov.	0,47	3,06	7,57	6,96
dic.	0,45	2,98	7,55	6,94
2024 - gen.	0,48	3,22	7,57	7,01
feb.	0,48	3,22	7,62	7,02
mar.	0,49	3,19	7,61	7,02
apr.	0,47	3,18	7,57	6,97
mag.	0,48	3,22	7,56	6,97
giu.	0,47	3,19	7,53	6,94
lug.	0,48	3,17	7,51	6,92
ago.	0,47	3,13	7,53	6,93
Durata finanziaria				
2021	0,44	0,28	7,40	6,96
2022	0,44	0,25	6,00	5,69
2023	0,45	0,26	6,20	5,88
2023 - set.	0,48	0,16	5,89	5,57
ott.	0,45	0,42	5,91	5,57
nov.	0,46	0,34	6,05	5,73
dic.	0,45	0,26	6,20	5,88
2024 - gen.	0,48	0,23	6,17	5,86
feb.	0,47	0,15	6,09	5,77
mar.	0,49	0,12	6,18	5,86
apr.	0,46	0,44	6,09	5,76
mag.	0,47	0,36	6,05	5,74
giu.	0,46	0,28	6,00	5,68
lug.	0,48	0,23	6,10	5,79
ago.	0,46	0,15	6,15	5,83

Mercato finanziario

Tavola 6

Accesso ai dati:

[BMK0100](#)

Titoli di Stato guida: rendimenti a scadenza lordi

(valori medi nel periodo)

Periodo	BTP				CCT
	3 anni	5 anni	10 anni	30 anni	
2020	0,230	0,592	1,168	2,056	0,485
2021	-0,191	0,105	0,811	1,725	-0,030
2022	1,960	2,408	3,157	3,426	1,188
2023	3,578	3,754	4,283	4,658	4,450
2022 - II trim.....	1,740	2,175	3,020	3,372	0,648
III ".....	2,373	2,923	3,598	3,760	0,978
IV ".....	3,336	3,701	4,344	4,239	3,047
2023 - I trim.....	3,460	3,700	4,251	4,395	3,199
II ".....	3,561	3,677	4,207	4,639	4,295
III ".....	3,743	3,841	4,297	4,719	4,762
IV ".....	3,547	3,796	4,378	4,878	5,542
2024 - I trim.....	3,116	3,264	3,793	4,377	5,354
II ".....	3,364	3,438	3,880	4,395	5,070
2023 - ago.....	3,655	3,768	4,221	4,664	4,715
set.....	3,842	3,971	4,513	4,949	4,900
ott.....	4,018	4,282	4,885	5,309	5,536
nov.....	3,615	3,859	4,428	4,919	5,607
dic.....	3,009	3,248	3,821	4,405	5,483
2024 - gen.....	2,996	3,222	3,811	4,439	5,430
feb.....	3,185	3,338	3,872	4,454	5,386
mar.....	3,167	3,231	3,696	4,238	5,245
apr.....	3,311	3,395	3,856	4,364	5,093
mag.....	3,364	3,413	3,844	4,358	5,006
giu.....	3,417	3,505	3,942	4,463	5,110
lug.....	3,212	3,340	3,830	4,416	5,046
ago.....	2,884	3,080	3,682	4,264	5,075

Mercato finanziario

Tavola 7

Accesso ai dati:

[GESPO100](#)

Attività di gestione patrimoniale: portafoglio titoli e patrimonio gestito

(valori di mercato di fine periodo; milioni di euro)

Periodo	Titoli di Amministrazioni centrali italiane			Totale	Obbligazioni		Azioni	
	di cui:				Italiane	Estere	Italiane	Estere
	BOT	BTP	CCT					
Banche								
2019	706	10.680	1.227	13.803	6.625	16.523	1.052	5.028
2020	311	11.402	1.196	14.045	6.637	16.234	917	5.568
2021	320	10.155	1.374	12.189	6.056	15.615	1.077	6.593
2022 - II trim	278	10.244	1.311	11.888	5.189	16.097	958	6.582
III"	582	9.532	1.045	11.201	5.276	17.200	880	6.452
IV"	1.281	10.804	899	13.025	5.313	19.158	953	6.844
2023 - I trim	1.148	12.306	984	14.478	5.897	21.221	991	7.229
II"	1.384	13.258	997	15.683	6.086	22.588	1.009	7.545
III"	1.477	13.592	1.080	16.173	6.062	23.833	976	7.467
IV"	1.292	15.024	1.128	17.467	6.427	25.837	1.008	8.096
2024 - I trim	1.340	16.093	1.097	18.553	6.378	26.689	1.159	9.373
II"	(1.337)	(16.853)	(1.244)	(19.457)	(3.492)	(30.440)	(1.104)	(9.883)
SIM								
2019	74	552	96	781	552	2.741	351	1.315
2020	64	515	63	832	716	2.589	282	1.538
2021	22	664	55	759	828	4.138	277	2.130
2022 - II trim	14	459	20	497	577	3.037	253	1.405
III"	59	455	37	553	724	3.302	248	1.312
IV"	80	474	21	577	793	3.413	260	1.398
2023 - I trim	93	488	45	625	847	3.418	300	1.500
II"	106	519	57	683	877	3.552	290	1.602
III"	152	552	51	756	737	3.708	307	1.593
IV"	203	510	31	745	782	3.964	290	1.591
2024 - I trim	142	588	28	759	844	4.124	359	1.788
II"	(120)	(608)	(29)	(758)	(870)	(4.110)	(345)	(1.816)
SGR								
2019	7.260	262.877	9.505	286.961	29.017	257.054	18.673	40.399
2020	5.564	288.263	9.122	310.537	26.153	277.091	18.177	40.912
2021	3.826	278.399	9.439	297.029	25.100	281.142	20.580	44.525
2022 - II trim	2.279	241.893	8.760	256.241	21.598	241.771	18.956	42.831
III"	2.983	224.151	8.528	238.442	20.797	231.645	18.545	42.582
IV"	2.679	218.010	5.649	229.013	21.101	236.503	20.981	46.006
2023 - I trim	3.532	226.066	5.524	237.493	21.391	238.870	21.334	46.044
II"	4.556	224.153	5.168	236.549	21.370	244.053	20.240	45.600
III"	5.801	208.431	5.164	221.879	21.212	235.914	19.247	44.985
IV"	9.071	220.023	5.267	237.072	20.130	252.040	19.169	50.363
2024 - I trim	7.165	221.033	5.239	236.167	20.281	256.240	19.383	54.332
II"	(5.357)	(214.805)	(5.123)	(227.913)	(21.370)	(258.385)	(19.417)	(50.910)
Totale								
2019	8.040	274.109	10.829	301.544	36.194	276.318	20.076	46.741
2020	5.938	300.180	10.382	325.415	33.505	295.914	19.376	48.017
2021	4.168	289.218	10.867	309.978	31.984	300.894	21.933	53.248
2022 - II trim	2.571	252.597	10.090	268.626	27.364	260.905	20.166	50.819
III"	3.624	234.137	9.610	250.196	26.797	252.147	19.673	50.345
IV"	4.040	229.288	6.569	242.616	27.207	259.075	22.194	54.248
2023 - I trim	4.772	238.859	6.553	252.596	28.135	263.509	22.625	54.773
II"	6.046	237.930	6.222	252.914	28.333	270.194	21.538	54.748
III"	7.430	222.575	6.296	238.808	28.011	263.456	20.530	54.045
IV"	10.567	235.557	6.426	255.284	27.338	281.841	20.467	60.050
2024 - I trim	8.648	237.714	6.365	255.479	27.503	287.054	20.900	65.493
II"	(6.815)	(232.266)	(6.396)	(248.128)	(25.732)	(292.936)	(20.866)	(62.609)

(segue)

Mercato finanziario

(segue) Tavola 7

Accesso ai dati:

[GESPO100](#)

Attività di gestione patrimoniale: portafoglio titoli e patrimonio gestito

(valori di mercato di fine periodo; milioni di euro)

Periodo	Quote di fondi comuni		Altre attività finanziarie	Portafoglio totale	Patrimonio gestito	Per memoria:	
	Italiani	Esteri				Raccolta lorda	Raccolta netta
Banche							
2019	1.531	65.401	475	110.437	116.104	22.916	63
2020	1.639	68.383	397	113.819	119.463	23.568	-84
2021	2.637	68.922	438	113.527	120.395	30.403	6.540
2022 - II trim	2.550	65.386	426	109.076	116.390	5.459	711
III"	2.445	62.958	218	106.631	113.570	5.074	-76
IV"	2.487	62.102	461	110.344	115.284	4.958	115
2023 - I trim	2.450	61.446	479	114.193	118.517	6.724	783
II"	2.469	60.058	418	115.856	119.968	6.008	475
III"	2.462	58.076	3	115.053	120.754	5.040	-2
IV"	2.459	57.981	4	119.280	125.095	6.153	-516
2024 - I trim	2.401	58.718	2	123.274	129.379	10.362	1.047
II"	(2.433)	(58.639)	(3)	(125.451)	(132.073)	(7.476)	(1.501)
SIM							
2019	376	7.250	-21	13.345	14.823	2.864	335
2020	341	7.042	-34	13.306	14.687	2.308	24
2021	321	7.891	857	17.201	18.914	6.639	3.931
2022 - II trim	59	3.232	1.034	10.095	11.527	560	170
III"	52	3.124	908	10.222	11.346	559	119
IV"	49	3.210	893	10.592	11.600	548	145
2023 - I trim	49	3.251	823	10.813	11.663	435	-149
II"	61	3.286	815	11.167	11.927	485	-76
III"	65	3.220	834	11.220	11.783	393	-180
IV"	69	3.125	921	11.486	12.137	482	-158
2024 - I trim	70	3.179	888	12.011	12.610	636	141
II"	(69)	(3.223)	(793)	(11.984)	(12.554)	(563)	(114)
SGR							
2019	17.642	174.218	-4.950	819.013	837.831	140.731	-868
2020	19.899	173.521	-7.837	858.453	878.707	160.094	-18.455
2021	24.952	205.805	-5.488	893.645	915.113	171.988	17.208
2022 - II trim	25.563	184.467	1.659	793.086	800.051	33.393	-5.421
III"	26.179	180.700	2.960	761.849	766.998	32.054	-625
IV"	29.025	184.361	2.149	769.139	774.995	62.294	2.583
2023 - I trim	29.840	186.708	1.626	783.305	785.023	38.538	-10.753
II"	30.169	185.174	1.907	785.061	788.289	42.933	-6.989
III"	30.165	182.382	3.559	759.344	763.602	36.674	-8.572
IV"	32.054	215.513	1.654	827.995	835.152	46.180	-8.223
2024 - I trim	32.902	216.888	1.317	837.509	843.852	39.189	-6.037
II"	(33.181)	(212.908)	(2.120)	(826.204)	(834.862)	(44.832)	(-3.213)
Totale							
2019	19.549	246.869	-4.496	942.795	968.758	166.510	-470
2020	21.879	248.945	-7.475	985.578	1.012.857	185.971	-18.515
2021	27.910	282.618	-4.193	1.024.373	1.054.421	209.031	27.677
2022 - II trim	28.172	253.085	3.119	912.256	927.968	39.412	-4.541
III"	28.676	246.782	4.086	878.701	891.914	37.686	-582
IV"	31.561	249.673	3.503	890.076	901.878	67.800	2.844
2023 - I trim	32.339	251.406	2.928	908.311	915.203	45.696	-10.119
II"	32.699	248.518	3.140	912.085	920.184	49.425	-6.591
III"	32.692	243.678	4.396	885.616	896.139	42.107	-8.755
IV"	34.582	276.619	2.579	958.761	972.384	52.815	-8.897
2024 - I trim	35.373	278.785	2.207	972.794	985.840	50.187	-4.848
II"	(35.682)	(274.770)	(2.916)	(963.638)	(979.489)	(52.871)	(-1.598)

Mercato finanziario

Tavola 8

Accesso ai dati:

[BSFC0100](#)

Fondi comuni aperti di diritto italiano: attività, passività e patrimonio netto

(consistenze di fine periodo al valore di mercato; milioni di euro)

	2021	2022	2023	2024 gen.	2024 feb.	2024 mar.	2024 apr.	2024 mag.	2024 giu.	2024 lug.
Attività										
1. Depositi e prestiti	20.238	15.656	15.636	13.889	14.649	16.356	16.195	16.025	17.236	(16.880)
2. Titoli emessi da residenti	57.045	49.324	62.978	65.898	66.992	67.443	68.210	69.774	70.382	(71.918)
2.1 Amministrazioni pubbliche	39.517	34.120	44.879	47.259	47.900	47.918	48.451	49.490	49.935	(51.002)
2.1a BOT	8.736	7.931	7.418	7.592	7.445	7.220	6.296	7.465	7.831	(7.857)
2.1b CTZ	1.343	(-)
2.1c CCT	1.323	440	525	1.001	680	686	606	632	641	(716)
2.1d BTP	27.136	24.969	35.062	36.673	37.816	37.940	39.361	39.268	39.500	(40.594)
2.1e Altri titoli pubblici	979	780	1.874	1.993	1.958	2.071	2.188	2.125	1.963	(1.834)
2.2 società non finanziarie	7.036	6.217	7.043	7.123	7.336	7.610	7.724	7.862	8.126	(8.171)
2.3 banche	8.087	7.058	9.149	9.532	9.762	9.937	10.047	10.426	10.459	(10.637)
2.4 altri intermediari finanziari	2.406	1.928	1.907	1.984	1.994	1.979	1.988	1.996	1.862	(2.109)
3. Titoli emessi da non residenti	68.304	65.083	75.274	77.056	78.327	80.098	80.676	82.393	83.606	(85.604)
3.1 di cui: titoli pubblici	27.182	27.876	31.325	31.806	32.026	32.283	31.067	31.735	32.070	(32.369)
4. Azioni	56.245	51.479	55.021	55.028	56.017	56.902	55.190	56.616	57.025	(56.869)
4.1 Emesse da residenti	11.648	9.405	9.592	9.693	9.612	10.033	9.635	9.804	9.458	(9.777)
4.1a di cui: quotate	11.621	9.345	9.558	9.659	9.577	9.998	9.600	9.769	9.417	(9.733)
4.2 Emesse da non residenti	44.597	42.073	45.429	45.335	46.405	46.870	45.555	46.812	47.566	(47.092)
5. Quote di fondi comuni	63.382	51.011	46.765	46.010	44.888	45.359	44.510	44.117	44.299	(44.647)
5.1 Emesse da residenti	11.630	10.780	10.741	10.392	10.172	9.994	10.088	9.996	9.896	(9.802)
5.2 Emesse da non residenti	51.752	40.231	36.024	35.618	34.716	35.364	34.423	34.121	34.403	(34.845)
6. Altre attività finanziarie	40.676	35.929	32.577	36.860	41.083	33.684	36.530	38.656	36.711	(33.273)
7. Totale	305.891	268.481	288.253	294.741	301.958	299.842	301.312	307.582	309.260	(309.190)
Passività										
8. Depositi e prestiti	973	1.185	1.099	1.252	1.301	1.351	1.523	1.302	1.590	(1.397)
9. Altre passività	39.812	34.133	31.238	36.391	40.542	32.959	35.313	37.622	35.629	(32.482)
10. Patrimonio netto	265.106	233.164	255.916	257.099	260.115	265.532	264.476	268.657	272.041	(275.311)
11. Totale	305.891	268.481	288.253	294.741	301.958	299.842	301.312	307.582	309.260	(309.190)

Mercato finanziario

Tavola 9

Accesso ai dati:

[BSFC0200](#)

Fondi comuni aperti di diritto italiano: attività, passività e raccolta netta

(flussi in milioni di euro)

	2021	2022	2023	2024 gen.	2024 feb.	2024 mar.	2024 apr.	2024 mag.	2024 giu.	2024 lug.
Attività										
1. Depositi e prestiti	2.309	-4.619	77	-1.763	770	1.711	-155	-148	1.191	(-380)
2. Titoli emessi da residenti	-3.899	497	12.254	3.173	1.472	341	1.411	1.804	859	(757)
2.1 Amministrazioni pubbliche	-4.693	342	9.963	2.619	950	-185	1.073	1.287	603	(484)
2.1a BOT	-4.155	499	76	279	-112	-228	-913	1.306	437	(99)
2.1b CTZ	-1.909	-1.250	(..)
2.1c CCT	471	-840	117	473	-318	7	-73	24	10	(71)
2.1d BTP	1.696	2.012	8.831	1.745	1.394	-37	1.906	14	323	(463)
2.1e Altri titoli pubblici	-796	-82	939	123	-15	73	153	-56	-166	(-150)
2.2 società non finanziarie	993	347	605	93	256	212	184	142	279	(31)
2.3 banche	-548	-109	1.666	392	261	340	133	331	92	(67)
2.4 altri intermediari finanziari	352	-84	20	69	6	-26	20	44	-116	(176)
3. Titoli emessi da non residenti	9.488	8.356	9.225	1.702	1.776	1.351	1.392	2.004	1.005	(1.709)
3.1 di cui: titoli pubblici	3.260	5.281	2.934	442	450	32	-882	769	171	(33)
4. Azioni	1.221	3.686	-3.827	-1.156	-952	-1.209	-316	147	-202	(-572)
4.1 Emesse da residenti	-700	-236	-1.331	-56	-206	-126	-258	-148	-47	(61)
4.1a di cui: quotate	-570	-158	-1.349	-56	-206	-126	-130	-148	-49	(81)
4.2 Emesse da non residenti	1.920	3.924	-2.495	-1.100	-746	-1.083	-58	296	-155	(-634)
5. Quote di fondi comuni	-2.524	-5.187	-6.935	-932	-1.543	-304	-127	-623	-416	(-95)
5.1 Emesse da residenti	-89	854	-212	-387	-276	-316	198	-142	-224	(-132)
5.2 Emesse da non residenti	-2.435	-6.042	-6.724	-545	-1.266	12	-324	-482	-192	(37)
6. Altre attività finanziarie	3.517	-8.458	-6.744	4.139	3.332	-7.651	2.357	508	-2.250	(-3.800)
7. Totale	10.111	-5.723	4.049	5.162	4.856	-5.759	4.563	3.692	187	(-2.380)
Passività										
8. Depositi e prestiti	167	201	-76	148	49	50	170	-218	284	(-190)
9. Altre passività	3.315	-4.737	-1.136	5.153	3.398	-7.182	2.354	2.207	-1.545	(-2.756)
10. Raccolta netta	6.631	-1.191	5.263	-140	1.408	1.372	2.039	1.703	1.448	(565)
11. Totale	10.111	-5.723	4.049	5.162	4.856	-5.759	4.563	3.692	187	(-2.380)

Mercato italiano dei fondi comuni: patrimonio e raccolta netti

(milioni di euro)

	2021	2022	2023	2022 IV trim	2023 I trim	2023 II trim	2023 III trim	2023 IV trim	2024 I trim	2024 II trim
Patrimonio netto										
1. Fondi di intermediari italiani	609.032	563.415	605.727	563.415	573.147	582.388	574.828	605.727	614.437	(621.536)
2. Fondi di diritto italiano	377.630	358.451	392.452	358.451	364.605	374.495	371.257	392.452	402.249	413.530
2.1 Fondi aperti	266.972	236.293	259.449	236.293	242.448	247.594	244.355	259.449	269.245	276.006
2.1a monetari	1.866	3.129	3.532	3.129	3.264	3.293	3.236	3.532	3.714	3.965
2.1b azionari	30.520	29.600	34.991	29.600	31.985	33.970	33.419	34.991	37.404	38.168
2.1c obbligazionari	102.202	85.409	112.320	85.409	89.852	96.424	99.393	112.320	121.833	128.068
2.1d misti	124.752	110.967	101.652	110.967	110.214	106.822	101.443	101.652	99.336	98.840
2.1e speculativi	7.632	7.187	6.952	7.187	7.132	7.085	6.864	6.952	6.960	6.966
2.2 Fondi chiusi	110.657	122.158	133.004	122.158	122.158	126.902	126.902	133.004	133.004	137.524
2.2a immobiliari	78.861	86.131	91.333	86.131	86.131	89.041	89.041	91.333	91.333	92.505
2.2b azionari	21.363	24.173	27.205	24.173	24.173	25.578	25.578	27.205	27.205	29.926
2.2c speculativi
2.2d altri	10.434	11.854	14.466	11.854	11.854	12.283	12.283	14.466	14.466	15.093
3. Fondi di diritto estero	231.402	204.964	213.275	204.964	208.542	207.893	203.571	213.275	212.188	(208.006)
4. Fondi di intermediari esteri	810.593	672.168	722.929	672.168	689.574	700.365	683.326	722.929	768.789	(781.635)
5. Totale	1.419.625	1.235.583	1.328.656	1.235.583	1.262.721	1.282.753	1.258.154	1.328.656	1.383.226	(1.403.171)
Raccolta netta										
1. Fondi di intermediari italiani	30.708	11.193	4.863	3.706	-1.902	1.912	-1.273	6.126	-1.663	(6.286)
2. Fondi di diritto italiano	14.055	6.956	12.353	4.735	-5	4.832	-165	7.691	2.822	10.550
2.1 Fondi aperti	6.621	70	5.665	966	-5	2.721	-165	3.114	2.822	5.441
2.1a monetari	-11	1.263	402	1.016	134	29	-57	296	180	252
2.1b azionari	1.243	3.387	211	1.188	85	687	-55	-506	-765	20
2.1c obbligazionari	-298	-4.516	21.160	-203	2.983	6.230	3.741	8.206	8.705	6.264
2.1d misti	5.507	-73	-15.765	-957	-3.074	-4.211	-3.629	-4.851	-5.227	-1.092
2.1e speculativi	182	5	-344	-79	-134	-14	-165	-31	-72	-1
2.2 Fondi chiusi	7.433	6.885	6.688	3.769	..	2.111	..	4.577	..	5.109
2.2a immobiliari	4.594	4.504	4.262	2.073	..	2.088	..	2.174	..	1.842
2.2b azionari	2.217	1.507	1.079	1.237	..	23	..	1.056	..	2.327
2.2c speculativi
2.2d altri	622	874	1.347	459	1.347	..	940
3. Fondi di diritto estero	16.653	4.237	-7.490	-1.029	-1.897	-2.920	-1.108	-1.565	-4.485	(-4.264)
4. Fondi di intermediari esteri	51.000	8.866	-15.313	110	-1.201	-1.798	-5.520	-6.794	1.034	(-1.814)
5. Totale	81.708	20.059	-10.450	3.816	-3.103	114	-6.793	-668	-629	(4.472)

Tutti i fascicoli della collana Statistiche sono disponibili sul sito internet della Banca d'Italia:
<http://www.bancaditalia.it/pubblicazioni>

Eventuali chiarimenti sui dati contenuti in questa pubblicazione possono essere richiesti via e-mail all'indirizzo: statistiche@bancaditalia.it

Pubblicazione non soggetta a registrazione ai sensi dell'art. 3 bis della L. 103/2012